



採尿蓄量・比重測定装置

ウローミニプロ

5220 / 5230 / 5250
(20人用) (30人用) (50人用)



シンプル操作。

氏名ランプ

明るく見やすいオレンジ色表示

大型ディスプレイ

タッチパネル付ディスプレイを採用し、操作も簡単

パワーランプ

アラームランプ

尿投入口扉

触ることなく自動開閉

パワースイッチ

防水仕様

プリンタ

紙切れ検出機能付きで簡単に記録紙が交換できます

* オートプリント *			
* 日付: 08 30208 (水) *			
* 印字時間: 08008 *			

No. 1			
氏名: 木ノ 太郎			
I D: 0123456789ABCDEF			
採時刻: A			
採尿: 日付次水木金土			
採尿率: 10%			
採尿種: X			

総尿量:	078 ml		
平均比重:	1.017		
試 数:	8 (0)		

平均比重	尿量合計		
P1-P2:	1.011	449	
P1-P3:	1.012	569	

P2-P3:	1.017	114	
P3-P1:	1.025	315	

時刻	比重	尿量	S P
3月20日			
1)	0:16	1.010	80 * 2
2)	10:53	1.010	246 * 2
3)	14:28	1.013	45 * 2
4)	18:00	1.013	76 * 2
5)	19:19	1.015	57 * 3
6)	21:07	1.018	57 * 3
7)	23:16	1.019	26 * 1
3月21日			
8)	7:42	1.028	289 * 1

キャスター

ストッパー付で、高さが調整可能

施錠鍵付

鍵がかかります

氏名(患者)ボタン

防水タイプなので濡れた手でも大丈夫

人感センサー

省エネ対応

尿投入口

3,100mlまで測定可能な大容量容器

トップカバー受け皿



清掃が容易にできる脱着式になっています

洗浄液ボトル

強力洗浄でいつも清潔に使用できます

薬液ボトル

一部採尿に添加する薬液を自動注入します

採尿バック

キャップ付で、回収が容易にできます

こちらも選択できます

サンプリングボトル

従来型のプラスチック製のサンプリングボトルもご使用になれます。

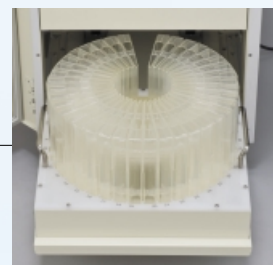

簡単な操作方式。



押しボタン操作

クリック感があるタッチ感触。御高齢の方に好評です。

ご使用人数に合わせて選べる3種類のパネルをご用意。



5220 (20人用)



5230 (30人用)



5250 (50人用)

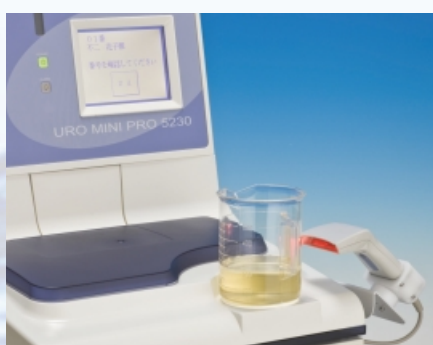

バーコード操作

装置に触ることなくボタンを押し間違えることもありません。高齢者の方やタッチパネルが苦手な方でも安心できます。(オプション)リストバンドも対応できます。



液晶タッチパネル

看護師様の操作も簡単にできるように配慮されています。使用しない時は、バックライトは消えています。

データ集中管理。

ウローミニ管理システムは、ナースステーションで各病室に置かれたウローミニから情報を一元管理することができます。

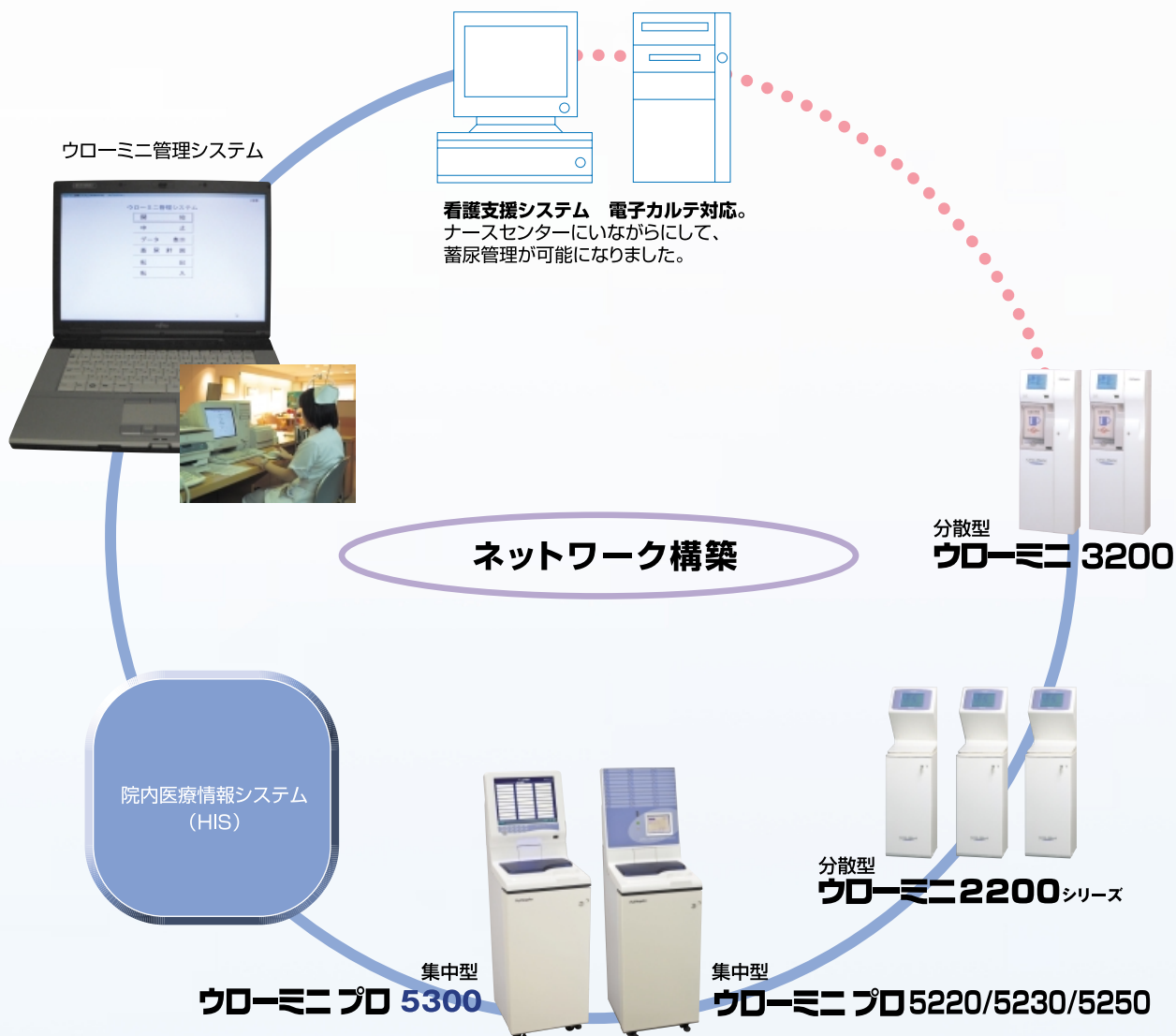

ナースステーションでのパフォーマンス

- ・入退院時の氏名データの入力や削除
- ・各患者さんの測定データ、グラフの閲覧や印刷
- ・蓄尿設定などのすべての機器の設定

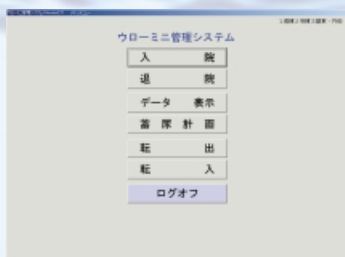

電子カルテとの連携

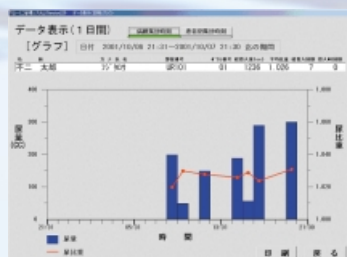

院内の看護支援システムと接続し、看護データに尿データを組み込むことも可能です。また、転室などでデータの組み替えなどの管理も可能です。

快適機能。

現場の看護師様のご意見を尊重し、
モデルチェンジ時に役立てています。

■一部採尿・早朝尿が採れる

サンプリング容器は採尿バッグかプラスチック容器を選択できます。

■音声案内も選択可能に

測定時に患者様の名前を読み上げることができます。また、昼夜の音量設定が可変できます。

■24時間蓄尿管理

装置単体で測定データの締めめの4つのグループが可能です。また、個別締め設定も可能です。

■バーコード印字が可能

一部採尿時に採尿区間データとIDバーコードの印刷が可能です。

■薬液ボトルがセット可能

薬液ボトルがセットでき、さまざまな薬液を自動で一部採尿に添加することができます。

■測定洗浄時間が、業界最速25秒

200ccの尿を分注なしで測定した場合に可能です。

■本体はステンレス樹脂で構成

ステンレスなので錆は発生しません。またアルコールで消毒できます。

■リストバンドのバーコードも、使用できます。

仕様

ウローミニプロ 5220/5230/5250

項目	内容		
製品	ウローミニプロ5250	ウローミニプロ5230	ウローミニプロ5220
測定人数	50人まで可能	30人まで可能	20人まで可能
採尿数	37検体(通常採尿30~37検体、早朝尿0~7検体、早朝尿7人まで設定可)		20検体(通常採尿) 早朝尿7
採尿バッグ容量	最大220ml採尿		
採尿量設定	①毎回の測定尿量から予め入力された%(採尿率)で尿採取を行う。 ②全量の3~10%(1%ステップ)で設定入力可能。		
測定項目	①一回毎の尿量、尿比重 ②個別に24時間毎の総尿量、平均比重 ③1日6区分まで途中締めデータの管理が設定可能 ④通信機能により他器からの測定データ(尿糖等)管理可能(但し、オプション現在開発中)		
測定範囲	尿比重 1.000~1.075 尿量 20~3100ml		
測定精度	尿比重 ±0.003 尿量 20~199ml±10% 200~3100ml±5%		
測定時間	25秒以内(但し、200ml以内で採尿設定無しの場合)		
操作性	①患者使用時に画面表示及び音声で操作案内機能があり、また画面に使用番号および患者名(漢字表示可能)が大きく表示されカナ氏名入力により患者名の音声出力ができる。 ②設定等の操作が画面上で行えるタッチキーを使用しているため画面案内に従って画面に触れることで簡単に操作ができる。		
印字機能	①ラインサーマルプリンターを本器に内臓しているため、プリント時間が速く印字できる。		
表示機能	バックライト付きグラフィックLCD ①表示項目 ・年月日時分、患者番号、患者氏名(漢字可能)、24時間の総尿量と平均比重、また途中締め尿量、平均比重、及び1回毎の尿量と比重値		
記憶容量	①毎回の尿量、尿比重データ30日前まで(最大20,000検体分)		
外部通信	①データ入出力(RS232C)×2ポート②バーコード入力(RS232C)③ウローミニ管理システム(RS485)		
排水機能	強制排水ユニット(オプション)		
本体寸法	本体のみ(幅)395×(奥行)436.5×(高さ)1343		
電源、消費電力	AC100V±10%(50/60Hz)、最大120VA(オプション排水ユニット付150VA) 漏電ブレーカ内蔵		
重量	約56kg		
使用水	水道水(軟水)をご使用下さい。井戸水はご使用になれません。		

消耗品



- ①ウローミニ採尿バッグ
- ②ウローミニ洗浄液
- ③採尿カップ(オプション)
- ④記録紙(本体内蔵プリンタ用)
- ⑤ネームカード
- ⑥バーコードシール(オプション)
- ⑦三角サンプリングボトル(オプション)

FujiKogaku 不二光学機械株式会社 E-mail:uro@fujikogaku.co.jp service@fujikogaku.co.jp

本社 〒113-0033 東京都文京区本郷3-35-4

事業所 〒340-0022 埼玉県草加市瀬崎町1358-13

大阪 〒532-0004 大阪市淀川区西宮原1-6-60 プラザ新大阪407号室

☎ 03-3813-3511(代) FAX.03-3813-3512

☎ 048-929-3511(代) FAX.048-929-3512

☎ 06-4807-7671(代) FAX.06-4807-7672

ホームページアドレス <http://www.fujikogaku.co.jp>